ISTRIA ADRIA
Pot za Brdom 102, 1000 Ljubljana
e-mail: info@istria-adria.com
web: istria-adria.com
info: +386 59 200 071

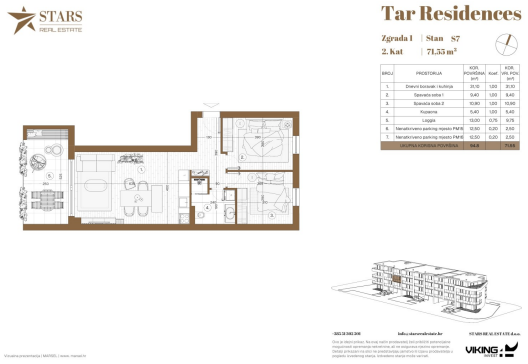

Kode :	11998
Ort :	Tar-Vabriga
Wohnfläche :	125 m2
Gartenfläche :	0.00 m2
Entfernung zum Meer :	3000 m
Etage :	3
Etagenzahl :	3
Anzahl Schlafzimmer :	2
Anzahl Zimmer :	3
Anzahl Badezimmer :	1
Aufzug :	Je
Klimaanlage :	Je
Energieeffizienz :	Nicht bekannt

Preis : 449.000 €

Moderne Wohnung in hochwertiger Neubauqualität in ruhiger und gefragter Lage in Tar.
Die funktionale Raumaufteilung, viel Tageslicht und hochwertige Materialien machen diese Wohnung zur idealen Wahl für Wohnen oder eine sichere Investition.
Die Wohnung befindet sich in einem Gebäude mit einer kleineren Anzahl von Wohneinheiten, was Ruhe, Privatsphäre und ein angenehmes Wohnumfeld garantiert.
Alle wichtigen Einrichtungen befinden sich in der Nähe, das Meer sowie Poreč sind in wenigen Autominuten erreichbar.