ISTRIA ADRIA
Pot za Brdom 102, 1000 Ljubljana
e-mail: info@istria-adria.com
web: istria-adria.com
info: +386 59 200 071

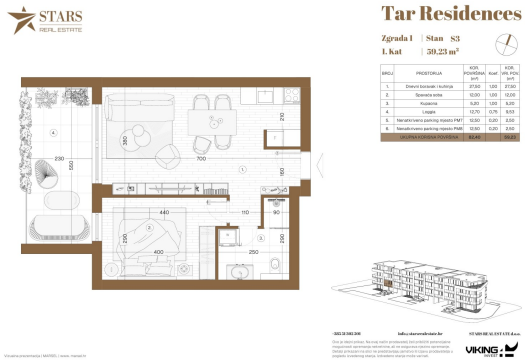

Kode :	15509
Ort :	Tar-Vabriga
Wohnfläche :	59 m2
Gartenfläche :	0.00 m2
Entfernung zum Meer :	3000 m
Etage :	1
Etagenzahl :	3
Anzahl Schlafzimmer :	1
Anzahl Zimmer :	2
Anzahl Badezimmer :	1
Aufzug :	Je
Klimaanlage :	Je
Energieeffizienz :	Nicht bekannt

Preis :	215.000 €

Im Rahmen des ersten Gebäudes des Projekts Tar Residences befindet sich diese modern und funktional gestaltete Einzimmerwohnung mit Wohnbereich, ideal für komfortables Wohnen, Ferienaufenthalte oder als sichere Investition zur Vermietung.
Die Wohnung verfügt über 44,70 m² Netto-Wohnfläche sowie eine Loggia von 12,70 m², die einen angenehmen Außenbereich für Entspannung und Leben im Freien in ruhiger Umgebung bietet.
Zur Wohnung gehört ein Parkplatz, während Ausstattung und Bauqualität dem hohen Standard des Projekts entsprechen: Stahlbetonkonstruktion, PVC-Außenfenster mit elektrischen Rollläden, Multi-Split-Klimaanlage, hochwertige Keramik und Parkettböden in allen Räumen sowie elektrische Fußbodenheizung im Badezimmer.
Die gesamte Verkaufsfläche beträgt 59,23 m².
Diese Immobilie ist eine ausgezeichnete Wahl für Käufer, die eine hochwertige Neubauwohnung, eine ruhige Lage und langfristige Wertbeständigkeit in der Nähe des Meeres und aller Annehmlichkeiten Westistriens suchen.
Für Grundrisse, Verfügbarkeit und weitere Informationen stehen wir Ihnen gerne zur Verfügung.