ISTRIA ADRIA
Pot za Brdom 102, 1000 Ljubljana
e-mail: info@istria-adria.com
web: istria-adria.com
info: +386 59 200 071

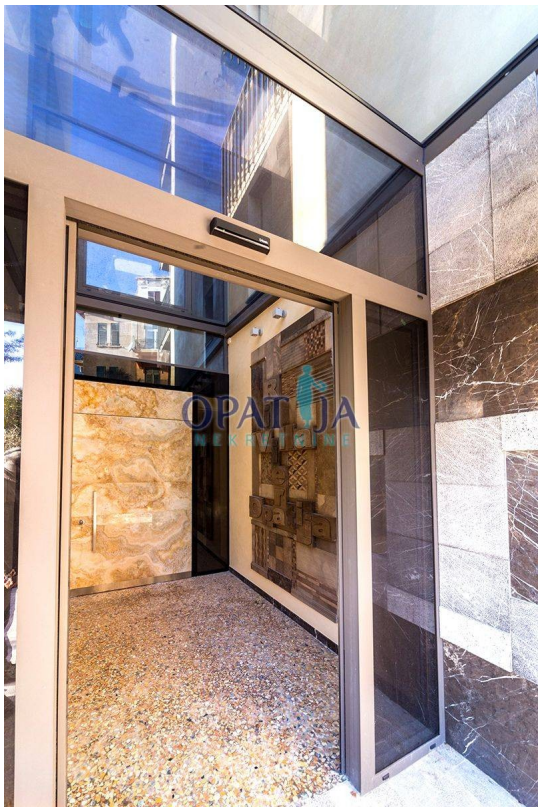

Codice :	01040
Località :	Opatija
Superficie di immobile :	2200 m2
Superficie di particela :	1020 m2
Superficio di giardino :	0.00 m2
Numero di piani :	4
Numero di camere da letto :	35
Numero di camere :	51
Garage :	Si
Ascensore :	Si
Efficienza energetica :	A
Anno di costruzione :	2016

Prezzo :	prezzo su richiesta €