ISTRIA ADRIA
Pot za Brdom 102, 1000 Ljubljana
e-mail: info@istria-adria.com
web: istria-adria.com
info: +386 59 200 071

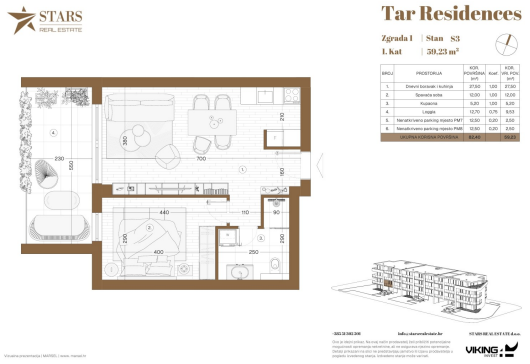

Codice :	11605
Località :	Tar-Vabriga
Superficie di immobile :	59 m2
Superficio di giardino :	0.00 m2
Distanza dal mare :	3000 m
Piano :	1
Numero di piani :	3
Numero di camere da letto :	1
Numero di camere :	2
Numero di bagni :	1
Ascensore :	Si
Aria condizionata :	Si
Efficienza energetica :	Non specificato

Prezzo :	215.000 €