ISTRIA ADRIA
Pot za Brdom 102, 1000 Ljubljana
e-mail: info@istria-adria.com
web: istria-adria.com
info: +386 59 200 071

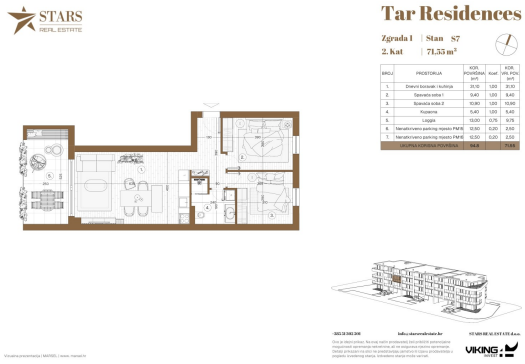

Koda :	11998
Lokacija :	Tar-Vabriga
Velikost stavbe :	125 m2
Velikost vrta :	0.00 m2
Oddaljenost od morja :	3000 m
Nadstropje :	3
Število nadstropij :	3
Število spalnic :	2
Število sob :	3
Število kopalnic :	1
Dvigalo :	Da
Klima :	Da
Energetska učinkovitost :	Ni določeno

Cena :	449.000 €

Moderno stanovanje v kakovostni novogradnji na mirni in iskani lokaciji v Taru.
Funkcionalna razporeditev, veliko naravne svetlobe in kakovostni materiali naredijo to stanovanje idealno izbiro za bivanje ali varno naložbo.
Stanovanje se nahaja v stavbi z manjšim številom stanovanj, kar zagotavlja mir, zasebnost in prijetno bivalno okolje.
V bližini so vsi pomembni objekti, morje in Poreč pa sta oddaljena le nekaj minut vožnje.